

LEVÉLKÜLDÉS ÉS -FOGADÁS BEÁLLÍTÁSA OUTLOOK EXPRESS LEVELEZŐ PROGRAMNÁL

1. Az Outlook Express elindítása után kattintson az **„Eszközök”** menüpont **„Fiókok”** elemére

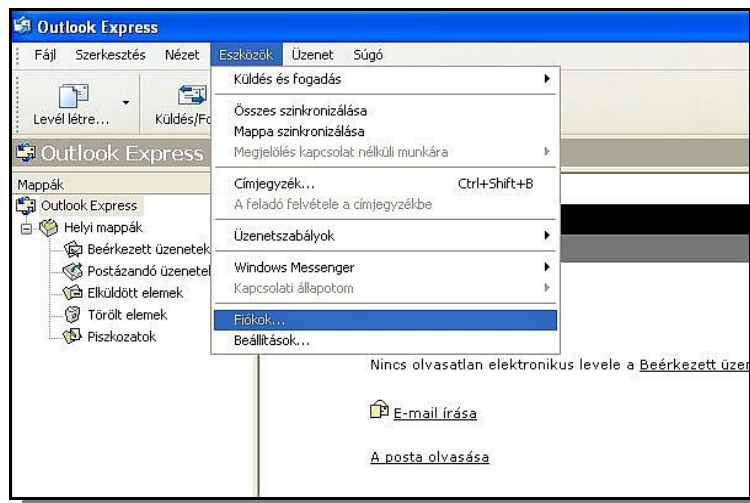

2. Válassza ki a **„Levelezés”** fület, majd kattintson a **„Hozzáadás”** gombra, majd válassza a **„Levelezést”**

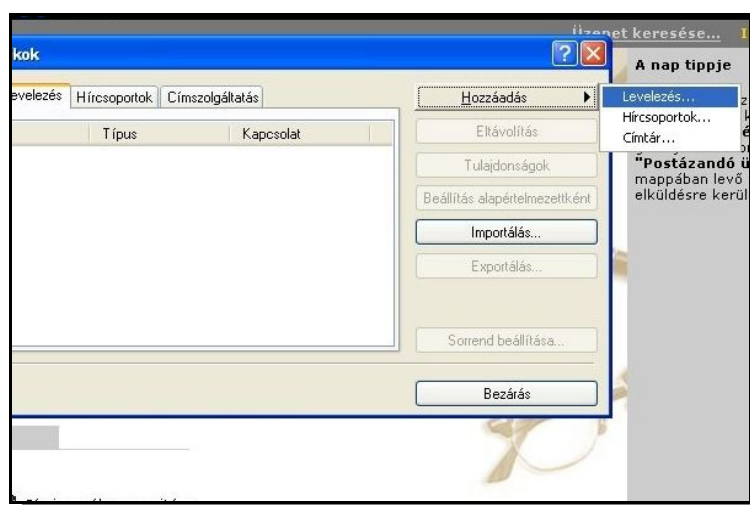

3. Adja meg a Feladónál megjeleníteni kívánt nevet

The screenshot shows a web-based email client interface. On the left, there is a vertical sidebar with labels: 'levelek', 'Hírc', and 'Partne'. The main content area is titled 'Neve' (Name). Below the title, there is a text box containing the instruction: 'E-mail küldések or neve a kimenő üzenet Feladó mezőjében fog megjelenni. Adja meg a megjeleníteni kívánt nevet.' (The name of the outgoing message will appear in the 'From' field of the outgoing message. Enter the name you want to display). Below this, there is a text input field with the value 'Próba János' and a label 'Megjelenített név:' (Displayed name:). Underneath the input field, there is a small example: 'Például: Tót Béla' (Example: Tót Béla). At the bottom of the form, there are three buttons: '< Vissza' (Back), 'Tovább >' (Next), and 'Mégse' (Cancel).

4. Adja meg teljes email címét

The screenshot shows the same web-based email client interface. The main content area is titled 'Internetes e-mail cím' (Internet email address). Below the title, there is a text box containing the instruction: 'Az e-mail cím az a cím, amelynek segítségével mások kapcsolatba léphetnek Önnel.' (The email address is the address that allows others to contact you). Below this, there is a text input field with the value 'probajanos@datatrans.hu' and a label 'E-mail cím:' (Email address:). Underneath the input field, there is a small example: 'Például: totbela@microsoft.com' (Example: totbela@microsoft.com). At the bottom of the form, there are three buttons: '< Vissza' (Back), 'Tovább >' (Next), and 'Mégse' (Cancel).

5. A beérkező levelek kiszolgálójának típusa legyen „**POP3**”.

A „**Beérkező levelek kiszolgálója**”: mail.datatrans.hu

A „**Kimenő levelek kiszolgálója**”: mail.datatrans.hu

6. „**Fióknévként**” adja meg email címének @ előtti részét, „**Jelszóként**” pedig a hozzá tartozó jelszót

7. A beállítások érvényesítéséhez, kattintson a „**Befejezés**” gombra

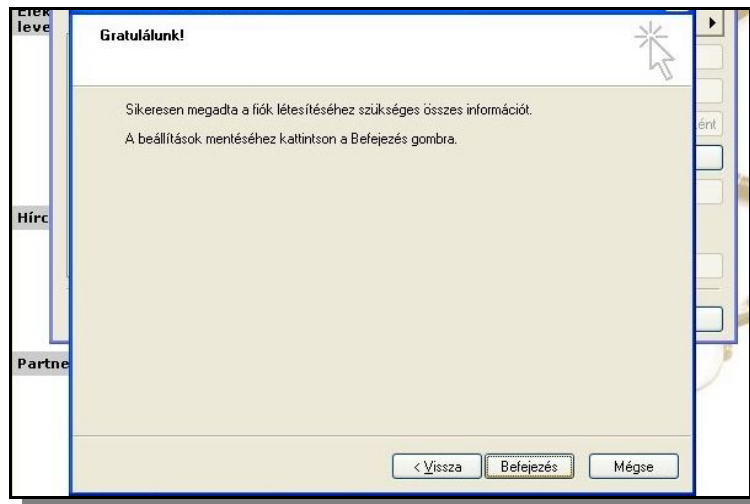

8. Válassza ki a létrehozott fiókot, majd kattintson a „**Tulajdonságok**” gombra

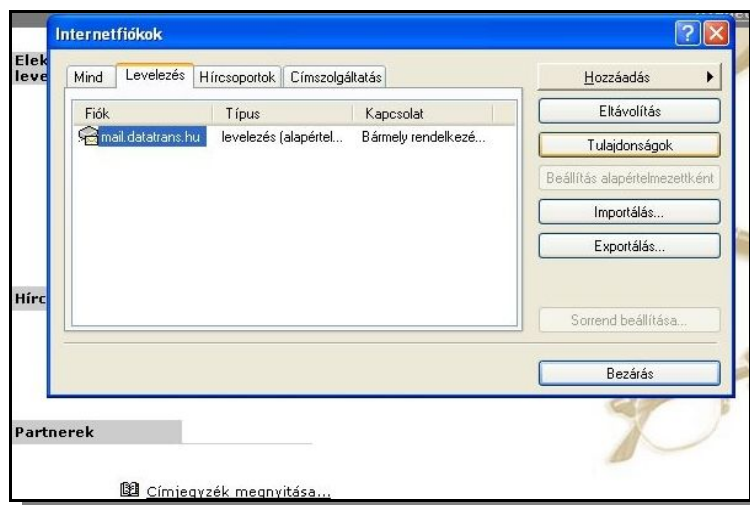

9. A „*Kimenő levelek kiszolgálója*” részénél jelölje meg „*A kiszolgáló hitelesítést igényel*”-t, majd kattintson a „*Beállítások*” gombra



10. Adja meg email címének @ előtti részét és jelszavát, majd kattintson az „*OK*” gombra

